PRODUKTDATENBLATT

ZT-Drückerlochteil 1803 / 21 mm Ø BASIC 03

Nr.:	34163
EAN:	4030755341635
Artikelnummer:	1803.Ø21/2073.M/4014/8MM.LT-60
Beschreibung:	ZT-Drückerlochteil 1803 / 21 mm Ø BASIC 03 fest/drehbar auf Rosette 2073 M beidseitig verwendbar / inkl. Stift 8/10 x 80 mm mit Rückholfeder Oberfl. 60 (Edelstahl matt)
Prüfnorm:	-
Klassifizierungsschlüssel:	-
Mengeneinheit:	Set
min. Bestellmenge:	1
Verpackungsmenge:	30

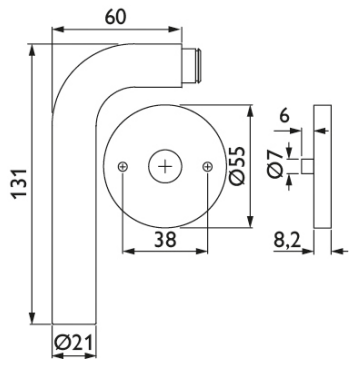

Druckfehler: Irrtümer und Änderungen vorbehalten. Alle Maße nur Circaangaben. Farbabweichungen durch Drucktechnik und bedingt durch Fototechnik möglich.
Hermat-Metallwaren B. Porst GmbH - Frohnbergstraße 23, 92256 Hahnbach - Tel.: +49-9664-9135-0 / Fax -50 - E-mail: info@hermat.de
Weitergabe an Dritte und Vervielfältigung ist untersagt.

PRODUKTDATENBLATT

ZT-Drückerlochteil 1803 / 21 mm Ø BASIC 03

Klassifizierung

Art	Lochteil
Werkstoff	Edelstahl
Oberfläche	matt geschliffen
Richtung	DIN links/rechts
Vierkant	8 mm
Handhabe Werkstoff	Edelstahl
Handhabe Oberfläche	matt geschliffen
Drückerlänge mm	131
Drückertiefe mm	60
gekröpft	Nein
lieferantenspezifische Farbe	Edelstahl matt

Verwandte Produkte

Nr.	Nummer Berichte
34161	1803.Ø21/2073.M/8MM.LT-60
34164	1803.Ø21/2073.M/2073/8MM.PZ-60
34165	1803.Ø21/2073.M/2038/8MM.PZ-60

Druckfehler: Irrtümer und Änderungen vorbehalten. Alle Maße nur Circaangaben. Farbabweichungen durch Drucktechnik und bedingt durch Fototechnik möglich.
Hermat-Metallwaren B. Porst GmbH - Frohnbergstraße 23, 92256 Hahnbach - Tel.: +49-9664-9135-0 / Fax -50 - E-mail: info@hermat.de
Weitergabe an Dritte und Vervielfältigung ist untersagt.